

Agenzia del Territorio
CATASTO FABBRICATI
Ufficio Provinciale di
Teramo

Dichiarazione protocollo n. _____ del _____
Planimetria di u.i.u. in Comune di Colonnella
Strada Provinciale N 1 civ. SNC

Identificativi Catastali: Sezione: Foglio: 4 Particella: 788 Subalterno: 12	Compilata da: Santroni Maurizio Iscritto all'albo: Geometri Prov. Teramo
---	--

N. 1052

Scheda n. 1 Scala 1:200

PIANO PRIMO H = m 2.70

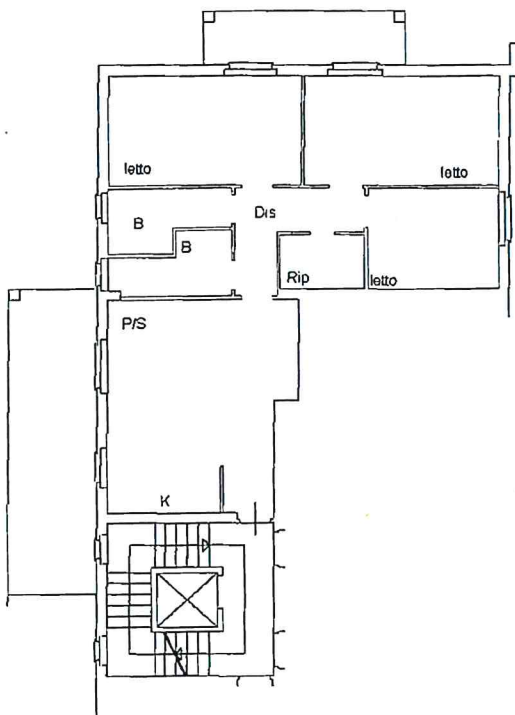

Abitazione



**Agenzia del Territorio
CATASTO FABBRICATI
Ufficio Provinciale di
Teramo**

Dichiarazione protocollo n. _____ del _____	
Planimetria di u.i.u. in Comune di Colonnella	
Strada Provinciale N 1 oiv. SNC	
Identificativi Catastali: Sezione: Foglio: 4 Particella: 788 Subalterno: 36	Compilata da: Santroni Maurizio Isoritto all'albo: Geometri Prov. Teramo N. 1052

Scheda n. 1 Scala 1:200

PIANO PRIMO SOTTOSTRADA H = m 2.40



Garage

